gingco share®

upgrade your resource management

Gingco Systems GmbH

www.gingco.systems

Gingco Group & Gingco Systems in 2 Minuten

Wir sind Gingco. Technologie und Kommunikationslösungen für eine neue Zeit

gingco systems

→ Ressourcenverwaltung: Gingco Share, Softwareentwicklung, Consulting, Service Providing

gingco communication

→ Strategie, Identity, Advertising, Technologie, Experience, Design, Brand Communication

Die Gingco Group

1985

Gingco wird 1985 von Friedhelm Kranz und Martin Bretschneider als Gingco.Net gegründet.

1999

Gründung
Gingco.Net New Media GmbH

2020

Umfirmierung
Gingco Systems GmbH

2 **Standorte**
in Braunschweig

3 **Geschäftsführer**
Frank Dippel
(Gingco Systems)
Jörg Argo, Torsten Rolli
(Gingco Communication)

gingco share®

International

über
320
Kunden

in über
100
Ländern weltweit

mehr als
4.500.000
Systemnutzer

über
80.000
Räume weltweit

über
140.000
Arbeitsplätze

International:
Neue Herausforderungen
Neue Arbeitswelten
Flexible Gestaltungsräume

Überzeugende Leistung
auf drei Ebenen

1 Smarte Ressourcenverwaltung

Unsere webbasierte Software ermöglicht eine effiziente Buchung und Verwaltung sämtlicher Ressourcen in Ihrem Unternehmen – von Räumen und Arbeitsplätzen bis hin zu Fahrzeugen, Parkplätzen und weiteren Dienstleistungen. So behalten Sie stets den Überblick und maximieren die Ressourcennutzung.

2 Effizienter Workflow-Support

Neben der benutzerfreundlichen Buchung steht vor allem die Optimierung der internen Workflows im Fokus. Unser System unterstützt nahtlos alle administrativen Prozesse innerhalb Ihrer Standorte, sodass Ihre Teams effizient zusammenarbeiten und Ihre Ressourcen optimal genutzt werden.

3 Umfangreiche Komplementärleistungen

Wir bieten zahlreiche Zusatzmodule zur Optimierung Ihrer Geschäftsprozesse, darunter ein Verwaltungsmodul, Kostenverrechnung (SAP), Buchungs- und Statistikexporte, Displays, Kiosksysteme sowie die Integration von Outlook und Single Sign-On (SSO). Diese Funktionen lassen sich flexibel in Ihre Infrastruktur integrieren.

gingco share®

Vernetzung & Schnittstellen

Technologie & Vernetzung

- Microsoft-Integration
- Apps
- SaaS/On-Prem
- Offene API

Management- und Verwaltungsfunktionen

- Benutzerimport
- Catering-Modul
- Besuchermodul
- Management-modul
- Abrechnungs-modul
- Lieferscheine/ Bewirtungsbelege

Benutzerspezifische Anpassung

- Schnittstellen
- Individualisierung
- Hersteller-unabhängig

Sensorik

- MQTT

Raum- und Arbeitsplatzmanagement

- Desksharing
- Raumbuchung
- Display/Kiosk

Service & Support

- Persönlicher Kontakt

Zukunft beginnt jetzt.

„Gingco Share® ist das führende, ganzheitliche Buchungssystem – auch für Ihr Unternehmen. Überzeugen Sie sich von unseren innovativen Konzepten, den vielfältigen Möglichkeiten und eindrucksvollen Referenzen.“

Frank Dippel, CEO Gingco Systems GmbH

gingco share®

Zukunftssichere Lösungen

Raum-/Arbeits-platzbuchung

Unsere Software vereint effizientes Konferenzmanagement und intelligentes Desksharing in einem System. Erprobt in jahrelanger Praxis, entwickelt mit Spezialisten aus den unterschiedlichsten Fachbereichen der Immobilienbranche.

Outlook/Teams/ Microsoft 365

Die einfache und sichere Integration unserer Buchungslogik in Ihre bestehende Groupware garantiert Ihren Mitarbeitern eine intuitive Bedienung und sorgt für höchste Nutzerzufriedenheit.

Mobile Applikation

Die unkomplizierte Integration von Smartphones in Ihr individuelles Buchungskonzept gehört bei uns zum Standard: QR-Code Scan, NFC-Authentifizierung und offene APIs inklusive.

gingco share®

Future-proof solutions

Verwaltung/ Management

Von der Servicebestellung bis zur Abrechnung, von der Besucheranmeldung bis zur Parkplatzverwaltung: Unsere umfangreichen Verwaltungsmodule unterstützen Sie zuverlässig in allen Bereichen des Immobilienbetriebs.

Displays/ Kiosksysteme

Welcomescreens, elektronische Türschilder und interaktive Terminals sind wichtige Bestandteile der modernen Gebäudeplanung. Gingco Share unterstützt die unterschiedlichsten Hersteller und Bestandssysteme.

Betrieb/ Technik

Sie entscheiden, wo unsere Software gehostet wird und Ihre Daten sicher gespeichert werden. Wir bieten Ihnen für alle Anforderungen die optimale Lösung: Egal ob On-Prem oder SaaS. DSGVO-konform und zertifiziert nach ISO/IEC 27001 : 2022.

gingco share®

Raumbuchung

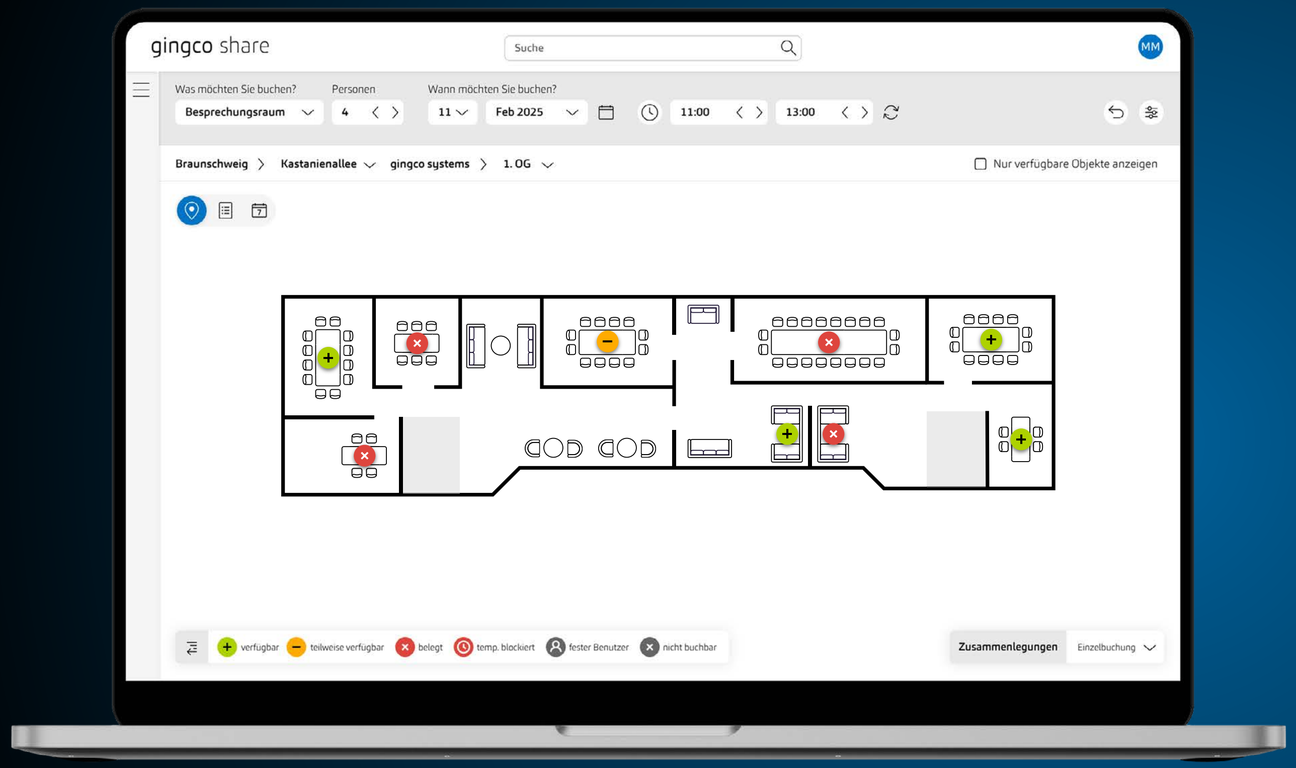

Intuitives webbasiertes Buchungsinterface

Nutzen Sie unsere selbsterklärende Farbkodierung.

Übersichtliche Ansichtsoptionen

Optimieren Sie Ihr Buchungserlebnis mit detaillierten Ansichten, die Ihnen die Verfügbarkeit aller Objekte auf einen Blick zeigen.

Umfangreiche Suchparameter

Verschiedene Suchoptionen unterstützen Sie dabei, den perfekten Raum zu finden, der Ihren Anforderungen entspricht.

Raumbuchung

Einzeltermin oder Serienbuchung?

Kein Problem – reservieren Sie Ihre Ressourcen ganz wie Sie möchten.

Zeitzonenüber-greifende Buchung

Sie brauchen zwei Besprechungsräume in unterschiedlichen Teilen der Welt? Wir unterstützen Raumbuchungen in verschiedenen Zeitzonen.

Ad-Hoc-Buchung am Touchdisplay

Buchen Sie einen Raum ganz bequem mit nur einem Fingertipp. Optional können Sie Ihre Buchung auch mit Ihrer RFID-Karte tätigen.

Kleine Räume ohne Türdisplay?

Nutzen Sie eine unserer zahlreichen Buchungsmöglichkeiten bspw. per QR-Code-Scan.

Raumbuchung

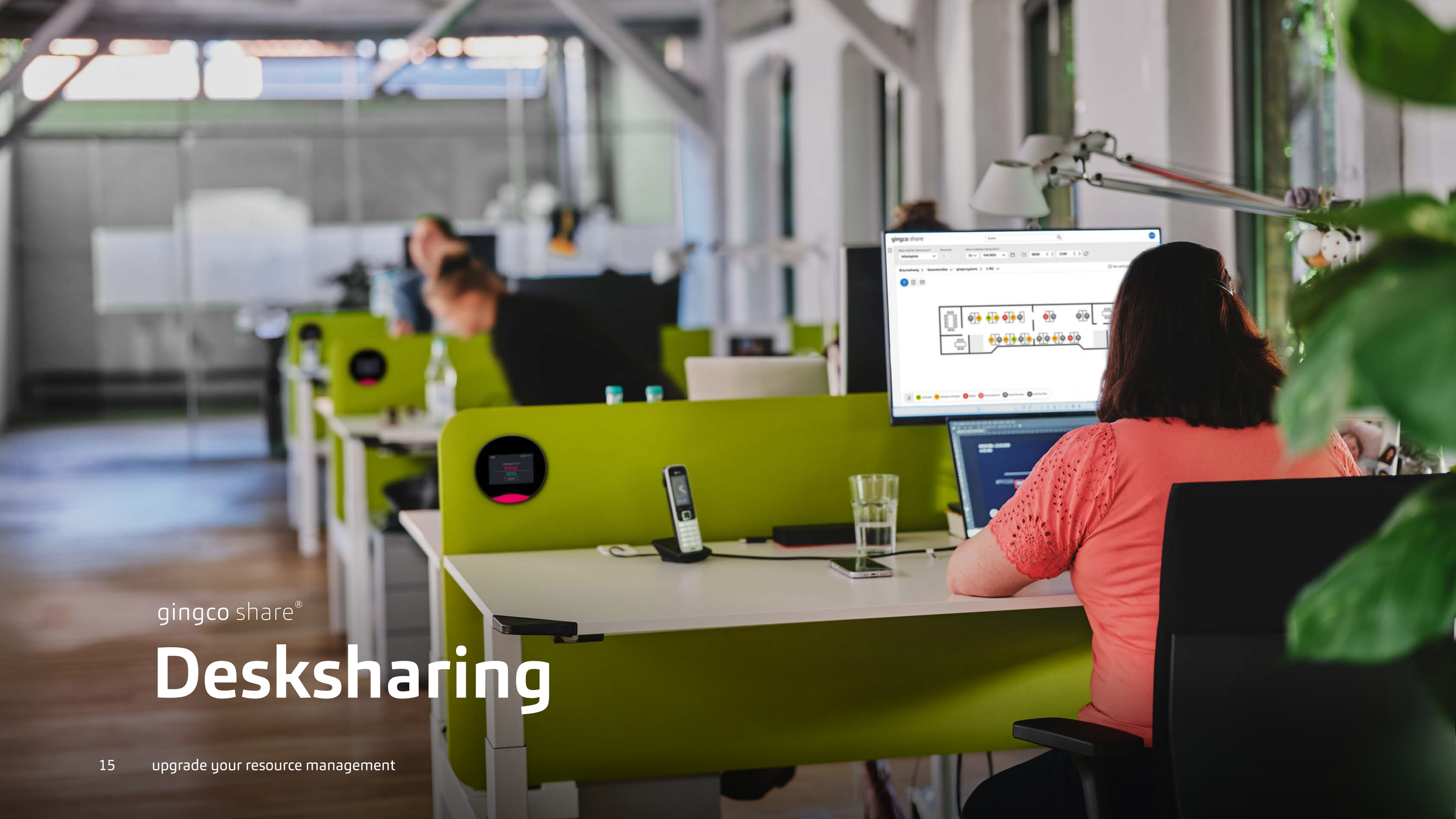

gingco share®

Desksharing

Optimierte Flächenauslastung

Reduzieren Sie Kosten durch innovative Arbeitsplatzkonzepte und mithilfe präziser Statistikauswertungen.

Multiple Devices – unterschiedliche Interfaces

Buchen Sie flexibel Arbeitsplätze über verschiedene Geräte oder direkt am Kiosk.

Hybrides Arbeiten

Die Flexibilität zwischen Homeoffice und Büro steigert Produktivität, fördert Work-Life-Balance und optimiert Ressourcen.

Arbeitsplatzvorschlagswesen

Schnell buchen, gemeinsam arbeiten: Zeitersparnis dank intelligenter Arbeitsplatzvorschläge.

Desksharing

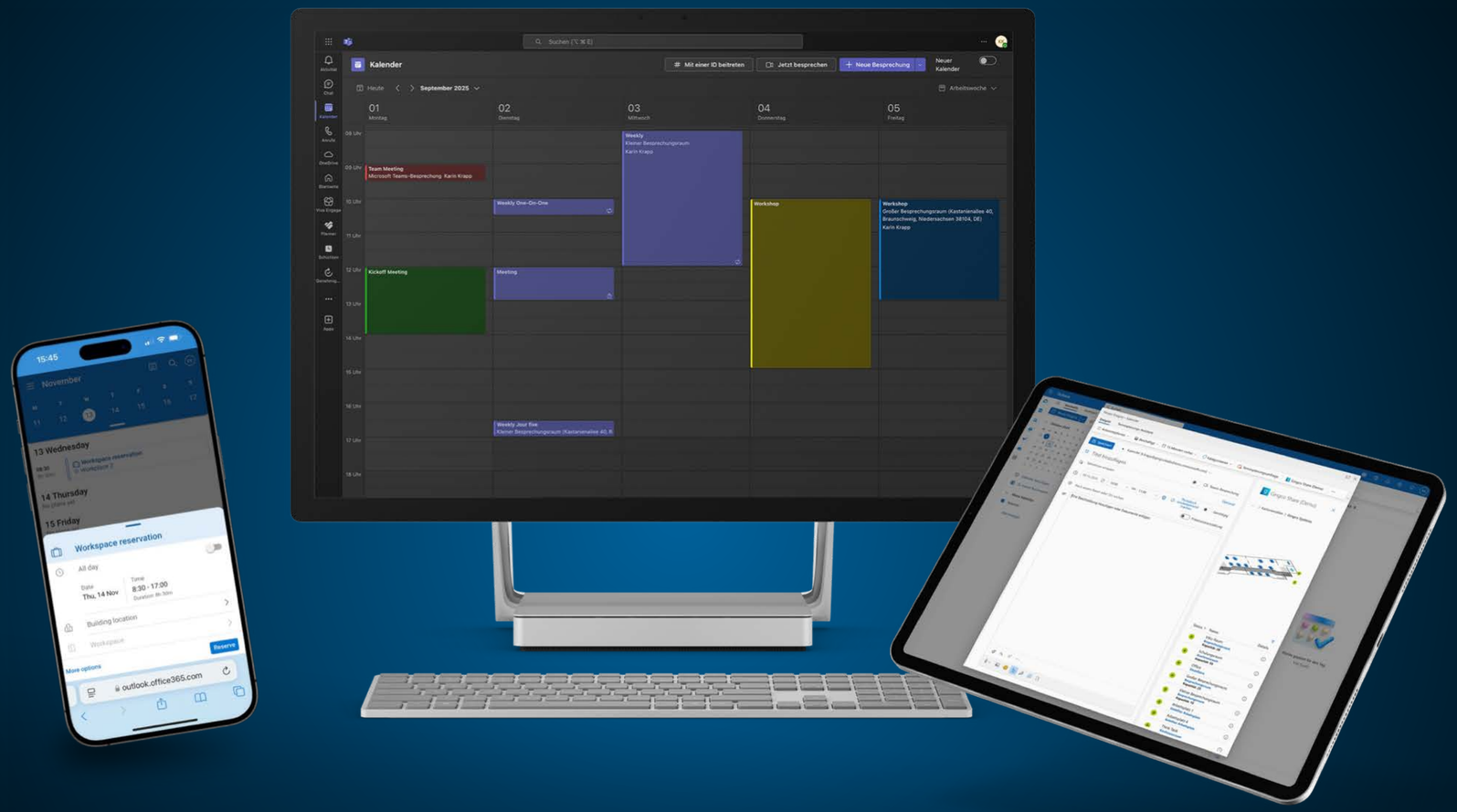

gingco share®

Outlook Web Add-in

Die bi-direktionale, Terminsynchronisation zwischen Gingco Share und Exchange (Outlook 365) bietet eine zukunftssichere Lösung für eine reibungslose und effiziente Zusammenarbeit.

Mit dieser Lösung gehören Terminüberschneidungen und Buchungskonflikte der Vergangenheit an – für eine optimierte, stressfreie Verwaltung von Ressourcen und Terminen.

Buchung leicht gemacht

Termine mit Ressourcenbuchungen können bequem über ein Web Add-In oder durch direkte Einladung erfolgen. Flexibilität und Benutzerfreundlichkeit stehen im Vordergrund.

Plattformübergreifend und clientunabhängig

Egal ob Outlook, Microsoft Teams, MTR oder Exchange-basierte Displaylösungen – diese Lösung ist mit allen gängigen Tools kompatibel.

Betriebssystemunabhängig

Ob auf Windows, MacOS, Linux – die Synchronisation funktioniert reibungslos auf jeder Plattform.

Nahtlose Einbindung bestehender Gingco Share Buchungsregeln

Alle bestehenden Buchungsregeln und Verfügbarkeiten in Gingco Share bleiben bestehen und werden automatisch berücksichtigt.

Outlook Web Add-in

Outlook Add-in

Raumbuchung direkt über Outlook

Nutzen Sie das Gingco Share Outlook Add-In, um Räume und Arbeitsplätze über Ihren Outlook-Kalender zu buchen und die Verfügbarkeit von Teilnehmern zu prüfen.

Einfache Terminverschiebung

Wenn Sie Ihren Termin verlegen müssen, verschieben Sie ihn einfach in Ihrem Kalender – die Raumbuchung wird automatisch im selben Schritt umgebucht.

Unterstützung bei der Planung

Lassen Sie Ihre Mitarbeiter Besprechungen mit Raumbuchung direkt über ihren eigenen Outlook-Kalender organisieren.

Synchronisation mit der Gebäudeverwaltung

Alle Terminänderungen im Web-Interface werden automatisch mit Ihrem Outlook-Kalender synchronisiert, auch bei Änderungen durch die Gebäudeverwaltung.

Outlook Add-in

gingco share®

Mobile App

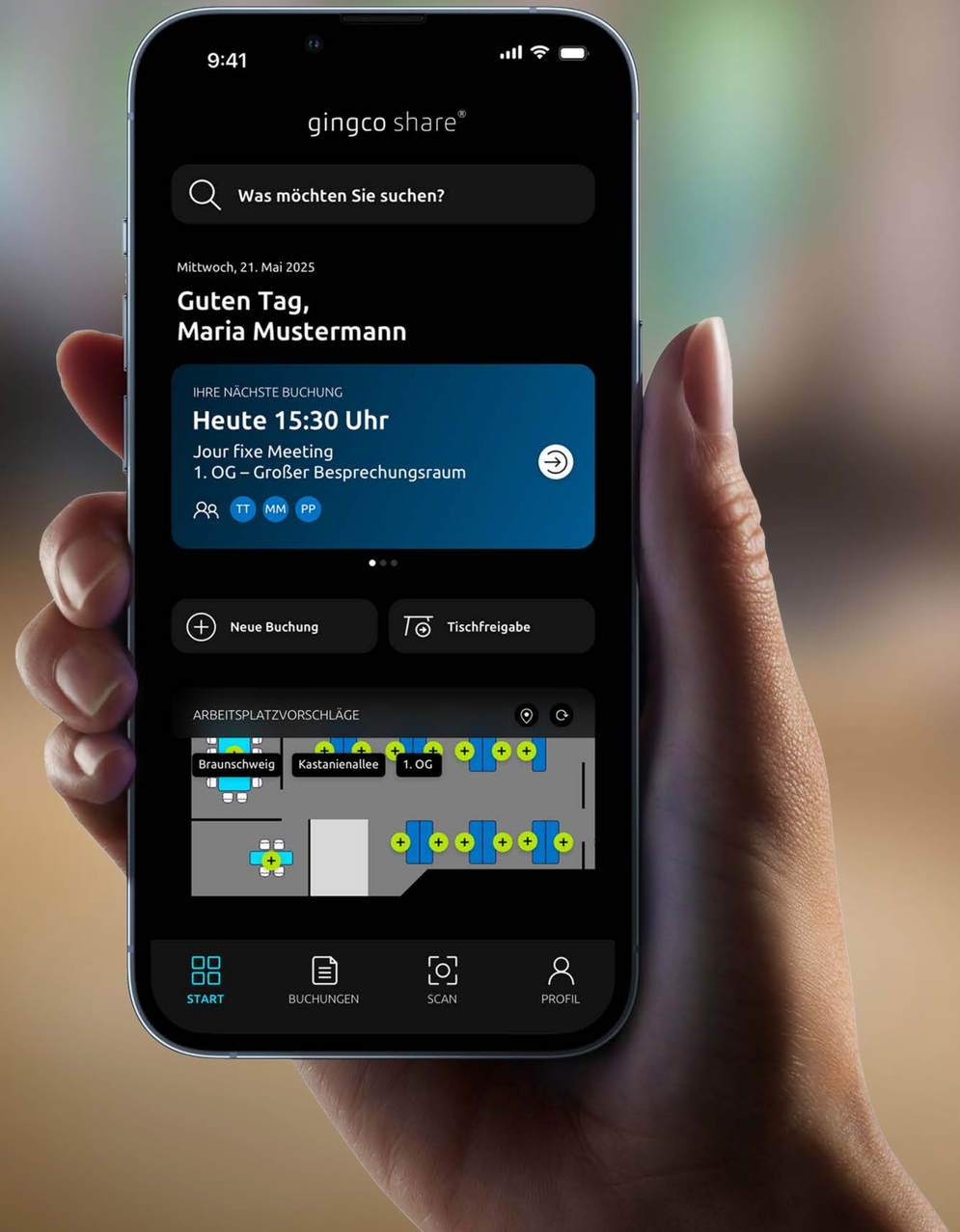

Native Apps für
iOS und Android

Schnell & einfach: Raum-
und Arbeitsplatzbuchungen

QR-Code Scan für
direkte Objektbuchungen

Push-Notifications für unmittel-
bare, schnelle Informationen

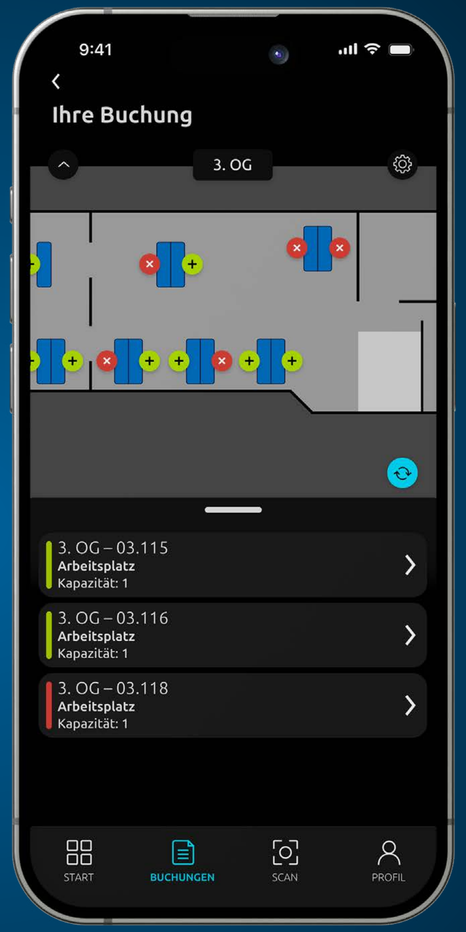

Mobile App

gingco share®

Display & Kiosk

Ad-Hoc-Buchungen können direkt über den Touchscreen getätigt werden

Check-In und Check-Out erfolgen direkt über das Türdisplay

Alle Buchungen werden übersichtlich auf den Displays angezeigt

Display & Kiosk

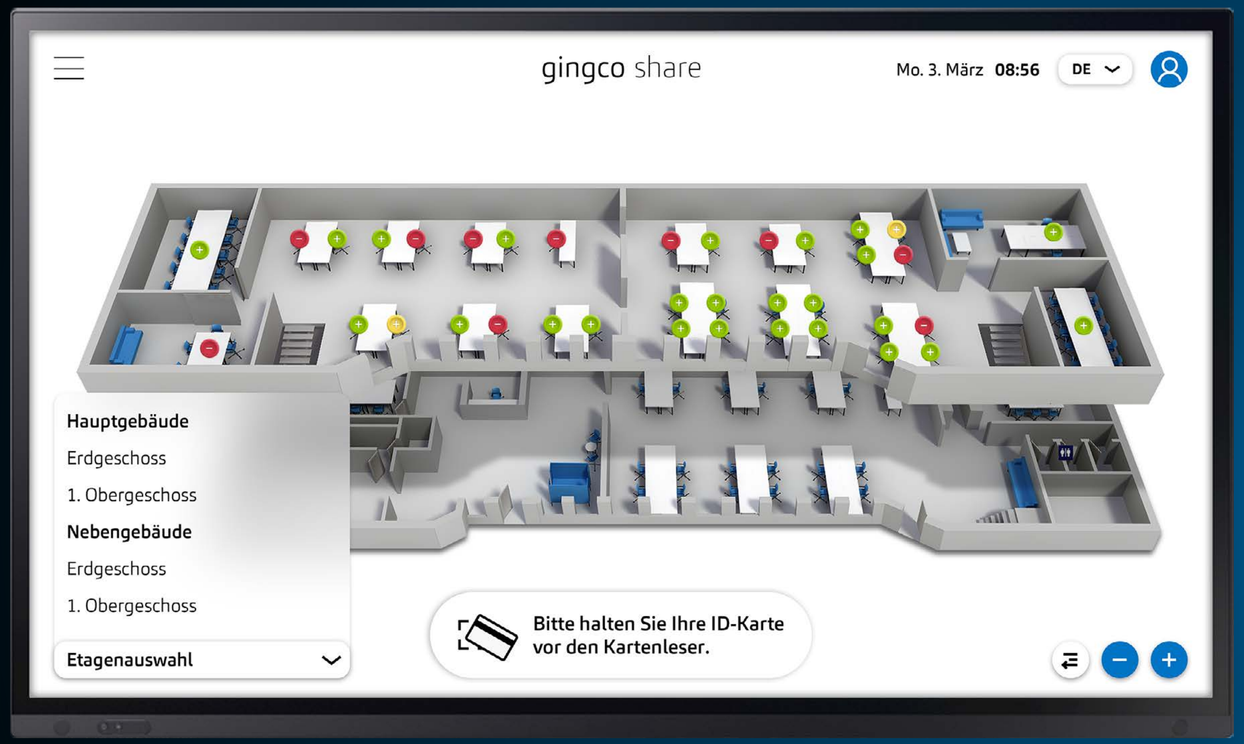

Schnell und sicher einloggen

Die Authentifizierung von Mitarbeitern erfolgt über die Eingabe Ihrer Anmeldedaten oder mithilfe von RFID-Karten.

Einfach buchen, effizient arbeiten

Unser intuitives, benutzerfreundliches Interface ermöglicht schnelle und einfache Raum- und Arbeitsplatzbuchungen.

Optimiert suchen, Auslastung maximieren

Um eine maximale Arbeitsplatzauslastung zu erreichen, nutzen Sie unsere Best-Fit-Suche.

Display & Kiosk

gingco share®

Technik & Architektur

Systemarchitektur
Hosting: Software as a Service

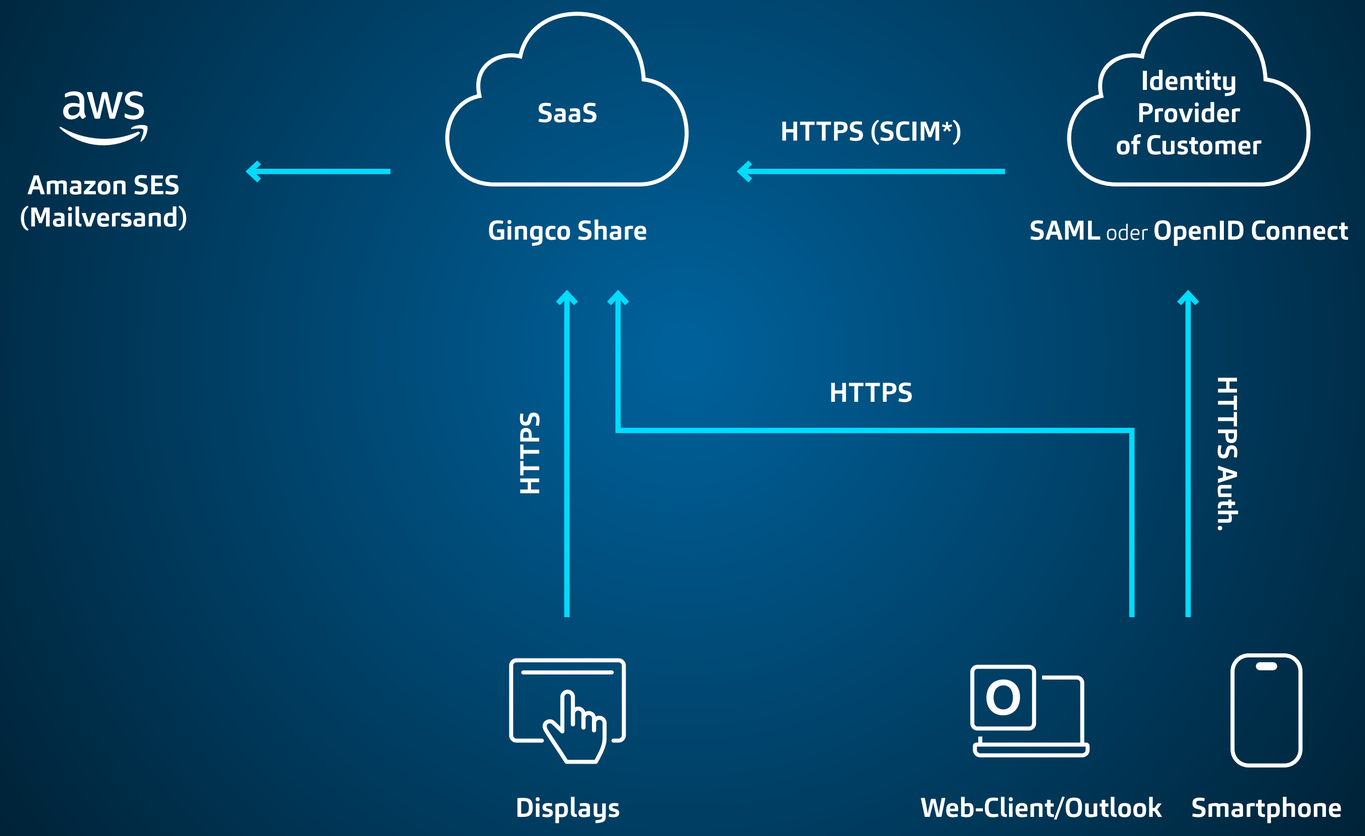

*SCIM-Support nur via Entra ID als Identity Provider

Systemarchitektur
Hosting: On-Premise

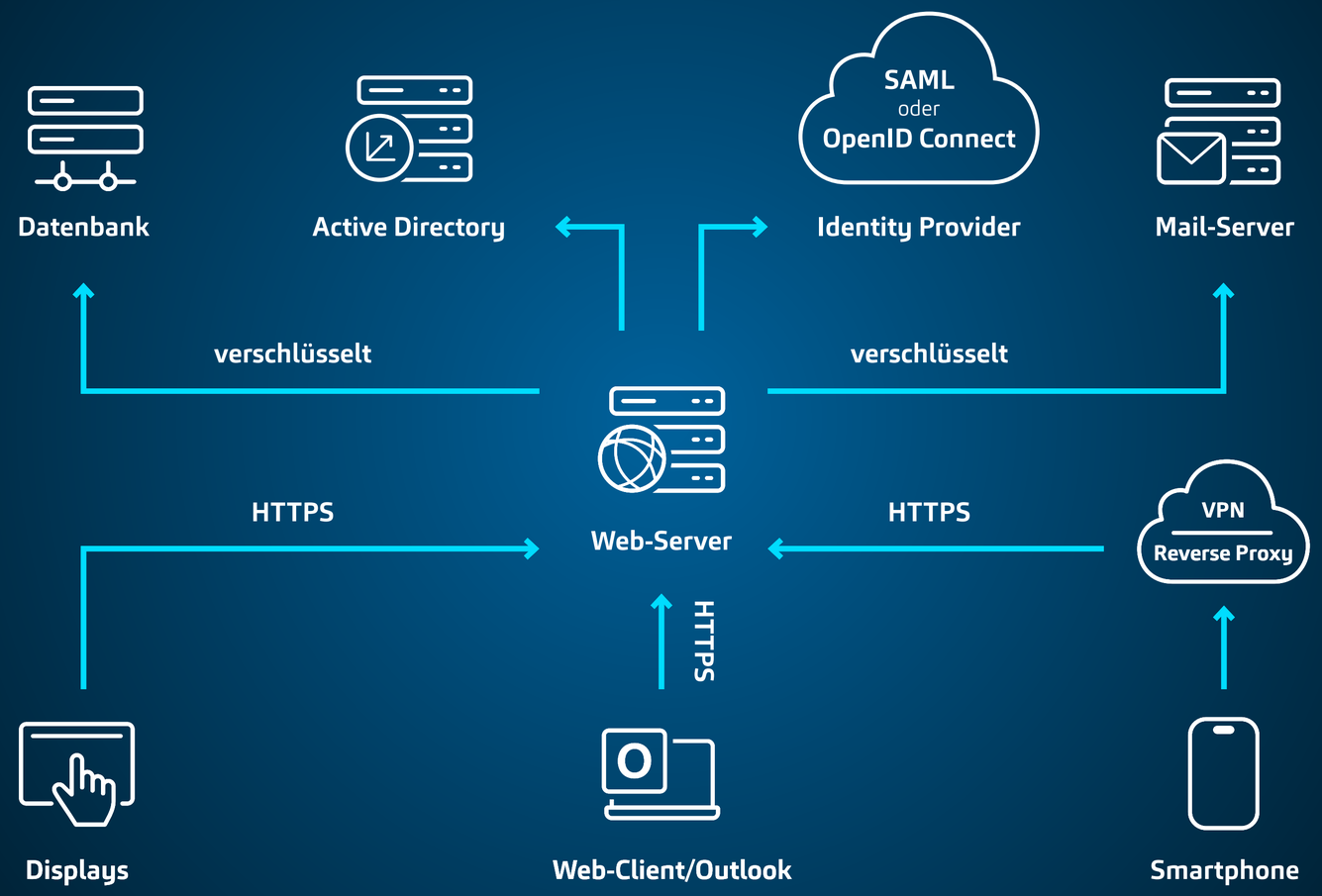

Vertrauen seit über 20 Jahren

„Es erfüllt mich mit Stolz, zu sehen, wie Gingco Share Unternehmen dabei unterstützt, ihre Arbeitsumgebungen zu transformieren. Das Vertrauen von mehr als 300 Kunden ist ein unschätzbarer Wert, der uns immer weiter antreibt."

Oliver Stoppok, Prokurist Gingco Systems GmbH

1822direkt Mein Leben. Mein Banking. Ein Unternehmen der Frankfurter Sparkasse
50hertz Elia Group
actico Smarter Decisions
ADIT
AIRBUS
Aktion Mensch
Allianz Global Investors
ALTANA
AQUILA CAPITAL
ARAG
arvato BERTELSMANN Arvato Systems
August-Wilhelm Scheer Institut Digital Research
AXA
axel springer services & immobilien
babiel A CONET Company
badenova
baramundi Empower your IT
Barmenia EINFACH. MENSCHLICH.
BARMER
BayernLB
BCS Immer gute Karten.
BDA BDI DIHK
BEUMERGROUP
BG Kliniken
Biotest
BLD
Blickle
BMW GROUP
BOSCH
BRILL
Computop the payment people
Die Continentale
convista 25 JAHRE
coop SEIT 1899
COSMOS DIREKT
CRH C. Rob. Hammerstein Group
Deloitte.
DELTA
dena
giz Deutsche Gesellschaft für Internationale Zusammenarbeit (GIZ) GmbH
Hausärztinnen- und Hausärzteverband
DEVK
DIEHL Defence
DIN
DKB Deutsche Kreditbank AG
dmk Group
DNV
dormakaba
DOS SOFTWARE-SYSTEME GMBH
DR. LANG GROUP
dSPACE
DTCP
DÜRR
DuMont
easy
ECE
EDEKA
EINTRACHT FRANKFURT
enercity
euroimmun From Revvity
europ assistance
EUROVIA VINCI
EWN Entsorgungswerk für Nuklearanlagen
EWV DEINE ENERGIE. DEINE REGION.
FESTO
fme
FORCH
Frankfurt School of Finance & Management German Excellence. Global Relevance.
Fraunhofer ISST
Fraunhofer
Fresenius
FREUDENBERG INNOVATING TOGETHER
FRIEDHELM LOH GROUP
FUJITSU
FUNKE
GASAG
GEA
GENERALI
grenke
HA GROUP
HANIEL
HAUCK AUFHÄUSER LAMPE
HESSENCHEMIE
HGK INTEGRATED LOGISTICS GROUP
HITACHI Inspire the Next
HUAWEI
hub:raum tech incubator of T
IHK Chemnitz
IHK LÜNEBURG WOLFSBURG
IHK Rheinhessen
IHK Wiesbaden
]init[
ivv
JUNGHEINRICH
Kassenärztliche Vereinigung NORDRHEIN
kelag
KINGSTONE REAL ESTATE
KLINIKUM WOLFSBURG
KLINIKEN SÜDOSTBAYERN
Know How
Komm.ONE
kratzer AUTOMATION
Der Kreis Groß-Gerau
KVH
KVN Kassenärztliche Vereinigung Niedersachsen
KYOCERA
LENSINGMEDIA lokal vernetzen

LIST AG
LMU KLINIKUM
Loacker
LVM VERSICHERUNG
McKESSON
Medizinischer Dienst Nordrhein
Meierhofer
MHP A PORSCHE COMPANY
Miele
MITSUBISHI ELECTRIC
MITSUI & CO.
MKN
mobil isc SICHER MEHR.
Mobil KRANKENKASSE
Leonhard Moll Betonwerke
Medizinische Universität Lausitz – Carl Thiem
NBank Wir fördern Niedersachsen
NESPRESSO.
Nestlé
NetCologne
NHS
NOVENTI
NOVITAS BKK GEMEINSAM GESUND
NÜRNBERGER VERSICHERUNG
N·V·L NVL GROUP
OLB BANK
ÖAMTC
ORANGE CAMPUS
PARAGON PARTNERS
Peek&Cloppenburg
PFALZWERKE GRUPPE
PHOENIX group
prevero
Real I.S.
Regierung von Oberbayern
reputatio
RHENUS LOGISTICS
Rosenberger
Rheinische Post Mediengruppe
RWE
SARTORIUS
SCHOTT glass made of ideas
Schweizerische Eidgenossenschaft Confédération suisse Confederazione Svizzera Confederaziun svizra
SIEMENS energy
Soennecken
SONTOWSKI & PARTNER GROUP
Sparkassen Versicherung
spectrum>k
STADLER
Ravensburg Stadt
WUPPERTAL
Stadtwerke Ahrensburg
STADTWERKE HAMM GmbH
starfinanz
STEEP THIS WAY UP
STRÖER
SwissLife
TAFEL DEUTSCHLAND
TANK & RAST GRUPPE
TEAG
TeamBank
Die Techniker
TECHNOLOGIE TRANSFER INITIATIVE
TELIS FINANZ Aktiengesellschaft
THALES Building a future we can all trust
TKE
thyssenkrupp
TotalEnergies
TRANSNET BW
Triumph-Adler The Document Business
TUI GROUP
ÜSTRA
UN Bonn
Union Investment
UNIQA
UNTERNEHMENSGRUPPE NASSAUISCHE HEIMSTÄTTE WOHNSTADT
uptown Basel
VAMED health.care.vitality.
VIACTIV Krankenkasse
Villeroy & Boch 1748
vodafone
VOLKSWAGEN FINANCIAL SERVICES THE KEY TO MOBILITY
w&w gruppe W&W Informatik GmbH
WEISCHER
Westbridge
IPP
wilo
worldpay
WWK Eine starke Gemeinschaft
zfp Emmendingen Akademisches Lehrkrankenhaus der Albert-Ludwigs-Universität Freiburg «Psychiatrie»
ZWILLING J.A.HENCKELS

Geprüfte Qualität

Zertifikat für das Managementsystem nach ISO/IEC 27001 : 2022

Die Zertifizierungsstelle TÜV NORD CERT GmbH bestätigt hiermit als Ergebnis der Auditierung, Bewertung und Zertifizierungsentscheidung gemäß ISO/IEC 27006:2015/Amd. 1:2020, dass die Organisation Gingco Systems GmbH, Kastanienallee 40, 38104 Braunschweig, Deutschland ein Managementsystem konform zu den Anforderungen der ISO/IEC 27001 : 2022 betreibt und innerhalb der Laufzeit des Zertifikats von 3 Jahren auf Konformität überwacht wird.

Geltungsbereich: Konzeptionierung, Entwicklung und Betrieb einer Softwarelösung zur Ressourcenverwaltung

TÜVNORD

TÜV NORD CERT GmbH

ISO/IEC 27001

tuev-nord.de

Haben Sie noch Fragen?
Melden Sie sich gerne!

Tel: +49 531 244 92-0
info-systems@gingco.net